

Parma

Finanza solidale

Presidente è Alfredo Alessandrini

Nasce la fondazione contro le fragilità economiche e sociali

L'ente prende vita dall'esperienza sul campo dell'Associazione Parma per la Famiglia

Importante esperienza

La nuova Fondazione nasce dall'attività maturata negli anni da «Parma per la Famiglia» ente che, attraverso la Consulta per la Solidarietà e Coesione Sociale, ha promosso e sostenuto numerosi progetti sociali facendo rete con il volontariato, le associazioni e le realtà economiche del territorio parmense.

«Si è costituita presso lo Studio notarile Borri la Fondazione per la Finanza Solidale, Ente del Terzo Settore-Ente Filantropico.

La Fondazione nasce dall'esperienza maturata negli anni dall'Associazione Parma per la Famiglia che, attraverso la Consulta per la Solidarietà e Coesione Sociale, ha promosso e sostenuto numerosi progetti sociali facendo rete con il volontariato, le associazioni e le realtà economiche del territorio parmense.

L'Associazione Parma per la Famiglia, dopo aver conferito il proprio patrimonio e la propria esperienza nella nuova Fondazione, proseguirà il proprio impegno sociale attraverso gli organi e le attività della Fondazione stessa, completando così un percorso evolutivo volto a rafforzare gli strumenti di coordinamento, sostegno e solidarietà sul territorio.

L'obiettivo di questa fondazione è quantomai importante oggi in quanto si occuperà della prevenzione delle fragilità economiche e sociali delle persone e delle famiglie, favorendo interventi e strumenti di sostegno prima che situazioni straordinarie possano trasformarsi in povertà, esclusione o dipendenza dalla finanza illegale.

Il tema delle difficoltà in campo finanziario delle famiglie è al centro del dibattito economico e sociale nazionale e locale.

La perdita del potere d'acquisto certificata dai dati Istat evidenzia che i redditi reali del 2026 sono inferiori a quelli del 2021/2022. Un italiano su cinque è a rischio di povertà ed esclusione socia-

le. Anche a livello locale le situazioni di difficoltà di famiglie e singole persone sono testimoniate dall'aumento esponenziale degli accessi alle mense della Caritas e di Padre Lino. Parliamo di oltre 200 accessi giornalieri solo alla Mensa della Caritas.

Il recupero salariale rispetto ai dati dell'inflazione degli anni precedenti è stato insufficiente e il riaccendersi dell'inflazione dovuta ai problemi energetici e al caro bollette rischia di peggiorare la situazione.

Naturalmente questo include inevitabilmente problemi nella gestione del bi-

Obiettivi

La nuova Fondazione punta a favorire e sostenere progetti e interventi realizzati da associazioni, enti e realtà già operative sul territorio a supporto delle famiglie e delle persone in condizioni di vulnerabilità.

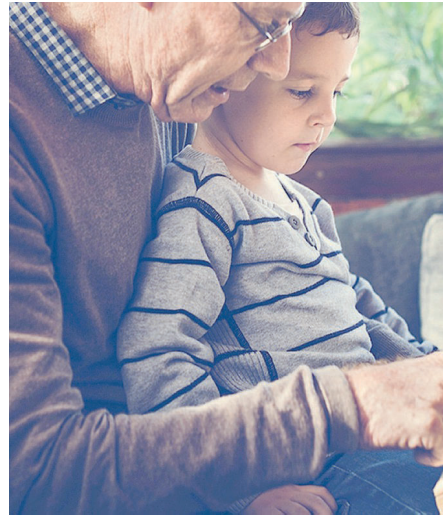

famiglia fu subito confermato. Mutualismo, solidarietà e uno sviluppo sostenibile che non lasci indietro nessuno sono, da sempre, i valori e gli obiettivi che contraddistinguono il Credito Cooperativo nato, alla fine dell'Ottocento, proprio per liberare contadini e artigiani dal giogo dell'usura. Aderire a questo progetto, e fare parte della sua evoluzione, è stato per noi naturale».

«Oggi - ha concluso Gian Luca Galletti - anche in un territorio ricco e coeso come quello emiliano, sono molte le famiglie a rischio marginalità. La costituzione della Fondazione per la Finanza Solidale è un salto di qualità che ci permetterà di essere più efficaci».

La Presidente di Chiesi Farmaceutici, Maria Paola Chiesi, ha aggiunto: «Abbiamo voluto essere tra i Fondatori di questo progetto, in linea con i valori che ci guidano, per il suo importante impatto sulle persone e sulla società. Questo rappresenta anche un'opportunità di crescita per la Consulta di Solidarietà e Coesione Sociale, che ho presieduto finora, e che diventerà un organo della Fondazione stessa. La Consulta, operando in questi anni in stretta relazione con le tante realtà del terzo settore già attive sul nostro territorio, ha potuto generare un grande valore sociale tangibile per la comunità».

Anche il Presidente dell'Associazione Parma per la Famiglia, Alfredo Alessandrini, valuta l'importanza della Fondazione con riferimento alla concreta difficoltà economica e finanziaria in cui versano molte famiglie anche a Parma, a seguito dell'aumento del cosiddetto costo del carrello e del costo delle bollette, a seguito delle varie crisi internazionali.

«La prevenzione delle fragilità economiche e sociali delle famiglie prima ancora che si trasformino in sovraindebitamento o esclusione, rappresenta oggi una priorità fondamentale - sostiene il Presidente Alessandrini - Per questo abbiamo ritenuto giusto promuovere con forza e determinazione questo progetto. Colgo l'occasione per ringraziare gli altri Soci Fondatori che assieme a noi hanno creduto nella Fondazione».

r.c.

© RIPRODUZIONE RISERVATA

IL CONSIGLIO DELLA FONDAZIONE
ALFREDO ALESSANDRINI
Presidente

RINALDO SASSI
Vice Presidente

GIULIO TAGLIAVINI
Vice Presidente

CECILIA PLICCO
(Chiesi Farmaceutici) consigliere

ALBERTO MONTANARI
(Emil Banca) consigliere

lancio familiare che possono degenerare in condizioni di fragilità economica, perdita della casa, del lavoro, impossibilità di sostenere cure e sovraindebitamento.

Per questo l'Associazione Parma per la Famiglia, Emil Banca, Chiesi spa insieme a un gruppo di imprenditori locali, hanno dato luogo alla costituzione della Fondazione per la Finanza Solidale.

La Fondazione si pone l'obiettivo di favorire e sostenere, anche economicamente, progetti e interventi realizzati da associazioni, enti e realtà già operative sul territorio a supporto delle famiglie e delle persone colpite da eventi straordinari o condizioni di vulnerabilità, promuovendo strumenti di prevenzione e reintegrazione sociale e finanziaria.

Per perseguire le proprie finalità, la Fondazione promuoverà specifici comitati dedicati ai diversi ambiti di intervento, fra cui il Comitato per la Solidarietà ed il Comitato per la prevenzione dell'usura, favorendo la collaborazione con soggetti specializzati già operanti in tali ambiti, valorizzando le esperienze esistenti e favorendo nuove forme di collaborazione sociale senza sovrapporsi alle realtà che quotidianamente operano nel sociale.

Innanzitutto, la Fondazione proseguirà l'azione dell'Associazione Parma per la Famiglia attraverso l'enciclopedia opera della Consulta per la Solidarietà e Coesione Sociale che ha già attuato molti progetti concreti.

La Consulta continuerà a

collaborare con le realtà che già operano sul territorio a sostegno delle persone fragili, delle donne vittime di violenza, delle famiglie in difficoltà abitativa, delle persone in condizioni di povertà o esclusione sociale, valorizzando le competenze e le esperienze maturate negli anni dalle associazioni e dagli enti impegnati in questi ambiti.

Fra questi segnaliamo il progetto Assieme per il Lavoro che, attraverso una piattaforma web realizza l'incrocio fra domanda e offerta di lavoro con concreti risultati, attraverso la fattiva collaborazione di Confcommercio Ascom.

La Fondazione, una volta ottenuta l'iscrizione nel Registro Unico del Terzo Settore come Ente Filantropico, si pone un secondo obiettivo: operare per la prevenzione del fenomeno dell'usura richiedendo l'accesso al Fondo dedicato del Ministero dell'Economia e delle Finanze.

Particolarmente rilevante sarà, infatti, l'azione di prevenzione dei rischi finanziari e dell'usura da esercitare anche attraverso un'importante opera di educazione finanziaria, da pianificare con le scuole, con le Associazioni di volontariato, con le Associazioni di categoria e imprenditoriali e con le organizzazioni sindacali.

Il presidente di Emil Banca Gian Luca Galletti a questo proposito, ha dichiarato: «Quando nel 2017 Banca di Parma entrò a far parte di Emil Banca, il sostegno all'Associazione Parma per la

APPUNTAMENTI
OGGI IN CITTA'
Gli affitti brevi a Parma

● **Complesso di San Paolo, dalle 9,30**
Presentazione della ricerca di mercato «Una notte a Parma. Gli affitti brevi: dinamiche, impatti e prospettive», promosso da Cst Parma, Ebut e organizzato con la collaborazione di Ebc Parma.

Il futuro del trasporto pubblico

● **Sala Righi Tep, via Tarò, dalle 11**
Convegno nazionale «Il trasporto pubblico di massa oltre le grandi metropoli: ripensare la mobilità urbana con filobus e Brt», organizzato in collaborazione con la rivista specializzata Autobus. Presenti i rappresentanti di Provincia. Comune e Tep.

I servizi territoriali della sanità

● **Loftello della Cittadella, alle 17**
Incontro pubblico «La salute collettiva: storie e pratiche di cura nelle Case della Comunità di Parma». L'iniziativa, aperta alla cittadinanza, vedrà protagonisti Luca Ponzi, Beatrice Todaro e a Benedetta Squarcia.

La guerra in Ucraina

● **Biblioteca Civica, Vicolo Santa Maria, alle 17**
Presentazione del libro «I tamburi di guerra mi fanno tremare» di Bruno Maida dedicato al conflitto in Ucraina. Con l'autore dialogheranno Patrizia Bertolani, docente del liceo Marconi, e Emanuela Giuffredì del liceo Romagnosi. Ingresso libero.

Non dimenticare i poveri

● **Liceo Romagnosi, viale Maria Luigia, alle 17,30**
Nell'aula magna presentazione del nuovo libro di Guido Campanini sul magistero sociale della Chiesa nel XXI secolo intitolato «Non dimenticarti i poveri...». L'incontro è organizzato dal Liceo Romagnosi e dal circolo Il Borgo.

Aldo Costa a «Donare cultura»

● **Avis San Pancrazio, via Mori 5/a, alle 20,45**
Nuovo appuntamento della rassegna «Donare Cultura» con ospite l'ingegner Aldo Costa, ex Minardi, Ferrari e Mercedes e con all'attivo ben 26 titoli mondiali. Sarà intervistato dal giornalista Valerio Faccini.

OGGI IN PROVINCIA
Fontanellato, spazio ai caregiver

● **Fontanellato, centro Cardinal Ferrari, ore 10**
Iniziativa «Stringiamoci la mano», promossa dall'associazione «Il Ponte» nell'ambito del mese di maggio dedicato alla sensibilizzazione sul ruolo del caregiver familiare. Durante la giornata saranno organizzate attività ricreative, giochi, musica e momenti di socializzazione che coinvolgeranno pazienti, famiglie, caregiver, volontari e studenti del territorio. L'ingresso è libero e aperto a tutti.