

# SALSO MAGGIORE

salsomaggiore@gazzettadiparma.it

**Leoni**  
Riapre oggi  
la piscina  
comunale

» Riapre la piscina comunale Leoni: l'apertura ufficiale è fissata per oggi dalle 12 alle 19, domenica e martedì 2 giugno dalle 9.30 alle 19. Lunedì 1 e il 3, 4, 5 dalle 12 alle 19. Da sabato 5 giugno, infine, apertura continuata dalle 9.30 alle 19.

## Colpo Nel negozio di piazza Libertà Con un «trucco» fa sparire 550 euro dalle mani del tabaccaio La scusa? Cambiare un pacco di banconote

» Un furto da 550 euro è stato commesso ai danni dell'esercizio Salso&Tabacchi di piazza Libertà: l'episodio è accaduto mercoledì alle 19,30 quando il gestore aveva già chiuso il negozio ma la sua attenzione è stata richiamata da un ragazzo sulla trentina di origini straniere, completamente vestito di nero, con un cappello calato sulla fronte che ha bussato alla vetrina chiedendo al gestore di riaprire. «Ingenualmente l'ho fatto entrare e mi ha chiesto un pacchetto di sigarette - afferma la vittima del furto -. Mentre glielo stavo porgendo ha tirato fuori una mazzetta di banconote da 10 euro chiedendomi di cambiargli in pezzi da 50, presentandosi come uno dei ragazzi che lavora presso il fruttivendolo del viale (senza specificare quale). Ho preso la mazzetta e l'ho inserita nel conto banconote: in tutto 1.250 euro».

A quel punto il malvivente ha cercato ripetutamente di riprendersi la mazzetta, sporgendosi sul bancone ed allungando entrambe le braccia verso il gestore creando confusione: «Dalla mazzetta ha tirato fuori una banconota da 10 euro e me l'ha buttata sul bancone dicendomi che era per offrirmi il caffè - prosegue -. Io ho risposto che non la volevo e, mentre mi richiedeva quanto fosse il totale che avevo contato poco prima e che avevo segnato sulla calcolatrice per non dimenticarmelo, con la mano sinistra ha sfilato dalla mazzetta una parte di banconote e mettendola furtivamente nella tasca sinistra dei pantaloni, o dentro il borsello, approfittando di un mio attimo di distrazione. A quel punto gli ho consegnato 1.250 euro in contanti in pezzi da 50 euro ed è uscito allontanandosi verso piazza Berzieri. Non sono riuscito a ricontrollare

subito perché, nel frattempo, sono entrati due clienti. Rimasto da solo, mi sono accorto di quella banconota da 10 euro lasciata sul bancone che mi ha dato in più e mi è venuto un dubbio: ho ricontato subito la mazzetta di banconote da 10 euro nel contabanconote e mi sono accorto che erano 700 euro. Mi ha rubato 550 euro sottraendoli dalla mazzetta di 1.250 che avevo inizialmente contato prima che lui se la riprendesse in mano. Vorrei mettere in allerta i miei colleghi affinché non cadano nella stessa situazione». Lo stesso malvivente ha poi tentato il «trucco» in altre 3 tabaccherie della zona: Cavallo, 50 Special e Vicini. Il gestore ha sporto querela per furto con destrezza e rapina. Tutto quanto accaduto è stato ripreso dalle videocamere di sorveglianza del locale.

**M.L.**

© RIPRODUZIONE RISERVATA

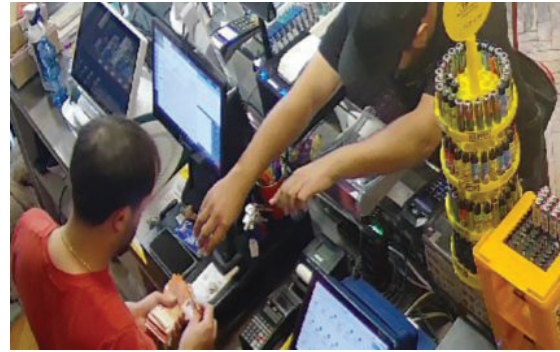

**La truffa**  
Un frame del video che riprende il giovane mentre allunga le mani verso la cassa e, con un «trucco», riesce a sfilare i 550 euro.

## L'appello di Ascom e Confesercenti «Truffe sempre più frequenti»

» A seguito dei recenti episodi di truffa verificatisi ai danni di alcuni commercianti del territorio, i presidenti Mattia Zalaffi della delegazione Confcommercio e Matteo Orlandi della delegazione Confesercenti, entrambe di Salso, intervengono con una posizione congiunta per richiamare l'attenzione sul crescente fenomeno dei tentativi di raggio che coinvolgono attività commerciali e cittadini. «La sensazione - dichiarano congiuntamente - è che questo tipo di truffe sia in costante aumento, colpendo sia i privati cittadini che le nostre attività commerciali. Si tratta di soggetti preparati e organizzati, capaci di utilizzare modalità sempre diverse che oggi non si limitano più al contatto diretto di persona, ma sfruttano anche le potenzialità dell'online e persino dell'intelligenza artificiale. Per questo motivo raccomandiamo a tutti la massima allerta e di non dare mai nulla per scontato». Le due associazioni invitano inoltre gli operatori economici a investire nella prevenzione e nella protezione delle proprie attività. «Consigliamo

caldamente di dotarsi di sistemi di sicurezza e videosorveglianza, ricordando che esistono specifici bandi che possono supportare economicamente l'installazione di questi strumenti. Parallelamente, abbiamo già avviato contatti con la Consulta per la Sicurezza di Salsomaggiore per promuovere cicli di formazione dedicati a cittadini ed esercenti: l'obiettivo è fornire strumenti concreti, informazioni aggiornate e protocolli utili per difendersi efficacemente da questi attacchi». «È importante evidenziare che questi episodi sono distinti da fenomeni più critici come rapine o furti che mettono a rischio l'incolumità fisica delle persone, ambito nel quale Salsomaggiore vive ancora una situazione fortunatamente tranquilla. Tuttavia i tempi cambiano e non dobbiamo mai abbassare la guardia. Continueremo a lavorare insieme alle istituzioni e in stretta collaborazione con le Forze dell'Ordine per garantire un controllo sempre maggiore e una sicurezza diffusa nella nostra comunità, con particolare attenzione agli operatori delle attività commerciali».

### I PREZZI ALL'INGROSSO SUL MERCATO DI PARMA

PREZZI RILEVATI VENERDÌ 29 MAGGIO 2026

**FORAGGI**

<b>FENO</b>				
Fieno di Erba Medica o Prato Stabile - 1° taglio pressato 2026	T.	90,00	135,00	
Fieno di Erba Medica di 2° e 3° taglio pressato 2026	T.	n.q.	n.q.	
Fieno di Prato Stabile di 2° e 3° taglio pressato 2026	T.	n.q.	n.q.	
Fieno di Prati Vallivi, Argini 2026	T.	77,00	85,00	
Fieno di Erba Medica o Prato Stabile - 1° taglio pressato 2025	T.	125,00	150,00	
Fieno di Erba Medica di 2° e 3° taglio pressato 2025	T.	200,00	245,00	
Fieno di Prato Stabile di 2° e 3° taglio pressato 2025	T.	155,00	175,00	
Fieno di Prati Vallivi, Argini 2025	T.	85,00	95,00	
Andamento del mercato: prezzi in lieve aumento il max del primo taglio, prima quotazione fieno prati vallivi 2026 // Scambi: calmi				
<b>PAGLIA DI FRUMENTO</b>				
Paglia di frumento pressata 2025	T.	110,00	120,00	
Paglia di frumento pressata 2024	T.	n.q.	n.q.	
Andamento del mercato: Prezzi: stazionari // Scambi: calmi				
<b>FENO DA AGRICOLTURA BIOLOGICA</b>				
Fieno di Erba Medica o Prato Stabile - 1° taglio pressato da agricoltura biologica 2026	T.	100,00	145,00	
Fieno di Erba Medica o Prato Stabile di 2° e 3° taglio pressato da agricoltura biologica 2026	T.	n.q.	n.q.	
Fieno di Erba Medica o Prato Stabile - 1° taglio pressato da agricoltura biologica 2025	T.	135,00	160,00	
Fieno di Erba Medica o Prato Stabile di 2° e 3° taglio pressato da agricoltura biologica 2025	T.	185,00	250,00	
Andamento del mercato: prezzi in lieve aumento il max del primo taglio, stazionari gli altri // Scambi: calmi				
<b>PAGLIA DI FRUMENTO DA AGRICOLTURA BIOLOGICA</b>				
Paglia di frumento pressata da agricoltura biologica 2025	T.	115,00	125,00	
Paglia di frumento pressata da agricoltura biologica 2024	T.	n.q.	n.q.	
Andamento del mercato: Prezzi: stazionari // Scambi: calmi				

**GRANAGLIE, FARINE E SOTTOPRODOTTI**

<b>FRUMENTO: DURO NAZIONALE</b>				
biologico fino (per per hl 78/79; proteine minime 13%)	T.	n.q.	n.q.	
biologico buono mercantile	T.	n.q.	n.q.	
Andamento del mercato: in attesa nuova quotazione 2026				
<b>FRUMENTO: TENERO NAZIONALE</b>				
biologico speciale di forza (peso per hl 78; minime 11%)	T.	n.q.	n.q.	
speciale di forza (peso per hl 80; corpi estranei 1%; proteine minime 13,5%; itaq 220)	T.	231,00	236,00	
speciale (peso per hl 79; corpi estranei 1%; proteine minime 12,5%)	T.	228,00	227,00	
fino (peso per hl 78/79; corpi estranei 1%; proteine minime 11,5%)	T.	212,00	223,00	
buono mercantile (peso per hl 75/76; corpi estranei 2%)	T.	213,00	218,00	
mercantile (peso per hl 73/74; corpi estranei 2%)	T.	n.q.	n.q.	
altri usi	T.	n.q.	n.q.	
Andamento del mercato: prezzi bio in attesa nuova quotazione 2026. Stazionari gli altri // Scambi: calmi				
<b>GRANOTURCO: SANO, SECCO, LEALE, MERCANTILE:</b>				
Nazionale	T.	228,00	232,00	
Estero nazionalizzato	T.	n.q.	n.q.	
Andamento del mercato: Prezzi: in lieve calo // Scambi: normali				
<b>ORZO: SANO, SECCO, LEALE, MERCANTILE:</b>				

Nazionale - peso hl da 55 kg a 57 kg	T.	n.q.	n.q.
Nazionale - peso hl da 60 kg a 62 kg	T.	n.q.	n.q.
Nazionale - peso hl da 63 kg a 64 kg	T.	n.q.	n.q.
Nazionale - peso hl da 67 kg ed oltre	T.	n.q.	n.q.
Estero pesante	T.	n.q.	n.q.

Andamento del mercato: Prezzi in attesa nuova quotazione 2026.

**AVENA: SANA, SECCA, LEALE, MERCANTILE:**

Nazionale	T.	n.q.	n.q.
estera pesante	T.	n.q.	n.q.

**FARINA DI FRUMENTO TENERO CON CARATTERISTICHE DI LEGGE**

tipo 00	T.	476,00	496,00
tipo 0	T.	461,00	471,00

Andamento del mercato: Prezzi: stazionari // Scambi: calmi

**FARINA DI FRUMENTO TENERO CON CARATTERISTICHE SUPERIORI AL MINIMO DI LEGGE**

tipo 00	T.	623,00	633,00
tipo 0	T.	608,00	618,00

Andamento del mercato: Prezzi: stazionari // Scambi: calmi

**CRUSCA**

Crusca di frumento tenero - In sacchi -	T.	199,00	200,00
Crusca di frumento tenero - rifinita -	T.	159,00	160,00

Andamento del mercato: Prezzi: in calo // Scambi: normali

**ZANGOLATO**

**ZINGOLATO DI CREME FRESCHE PER BURRIFICAZIONE**

della provincia di Parma, destinato ad ulteriore lavorazione, raffreddato e conservato a temperatura inferiore a 4° C, materia grassa minima 82%, residuo secco magro max 2%

acidità max 1%	Kg.	1,43
----------------	-----	------

Andamento del mercato: Prezzi: in lieve aumento // Scambi: calmi

**SIERO DI LATTE**

Residuo della lavorazione del formaggio grana, per uso zootecnico, franco caseificio raffreddato, per uso industriale, franco caseificio

	T.	1,05	1,25
	T.	4,50	12,00

Prezzi del 15-05-2026

**FORMAGGIO PARMIGIANO-REGGIANO**

**FORMAGGIO PARMIGIANO-REGGIANO QUALITÀ SCELTO 12% FRA 0-1 PER LOTTI DI PARTITA**

Produzione minimo 36 mesi e oltre	Kg.	18,30	18,85
Produzione minimo 30 mesi e oltre	Kg.	17,90	18,25
Produzione minimo 24 mesi e oltre	Kg.	17,50	17,75
Produzione minimo 18 mesi e oltre	Kg.	16,55	17,05
Produzione minimo 15 mesi e oltre	Kg.	15,35	15,75
Lotti di produzione minimo 12 mesi e oltre (da caseificio produttore)	Kg.	14,90	15,25

Andamento del mercato: Prezzi: stazionari // Scambi: buoni

**SALUMI**

**PRODOTTO DI PARMA CON OSSO DA PRODUTTORE A VENDITORE FINALE PER LOTTI SELEZIONATI CON SPECIFICHE PECLARITÀ CONTRATTUALI DI STAGIONATURA DA 16 MESI E OLTRE**

da 9,0 a 11,0 kg	Kg.	14,70	16,20
------------------	-----	-------	-------

Andamento del mercato: Prezzi: stazionari // Scambi: normali

**PRODOTTO DI PARMA CON OSSO ALLA PRODUZIONE PER PARTITE INTERE CON STAGIONATURA DI 12 MESI E OLTRE A SECONDA DELLA PEZZATURA, D.M. N. 67054 DEL 5/12/2005**

inferiore a 8,5 kg	Kg.	10,35	10,70
da 8,5 kg a 9,5 kg	Kg.	10,35	10,70
da 9,5 kg e oltre	Kg.	10,45	11,75

Andamento del mercato: Prezzi: stazionari // Scambi: normali

**PRODOTTO CRUDO NAZIONALE STAGIONATO CON OSSO PER PARTITE INTERE**

inferiore a 9,0 kg	Kg.	6,30	6,90
da 9,0 kg e oltre	Kg.	7,00	7,60

Andamento del mercato: Prezzi: in calo // Scambi: calmi

**PRODOTTO CRUDO CON OSSO**

inferiore a 7 kg	Kg.	5,10	5,20
da 7 kg a 8 kg	Kg.	5,20	5,40
superiore a 8 kg	Kg.	5,60	5,90

Andamento del mercato: Prezzi: in calo // Scambi: calmi

**ALTRI SALUMI**

Salame Felino IGP	Kg.	14,50	16,50
Coppa di Parma IGP	Kg.	13,80	14,30
Pancetta stagionata	Kg.	11,00	11,50

Andamento del mercato: Prezzi: stazionari // Scambi: normali

**MORTADELLA**

Mortadella Bologna IGP fino a 1 kg	Kg.	7,90	10,10
Mortadella Bologna IGP da 1 a 6 kg	Kg.	8,90	11,50
Mortadella Bologna IGP oltre 6 kg	Kg.	9,80	12,60
Mortadella Bologna IGP affettata	Kg.	10,50	13,80
Mortadella generica di puro suino fino a 1 kg	Kg.	6,30	8,50
Mortadella generica di puro suino fino a 1 e 6 kg	Kg.	7,40	10,00
Mortadella generica di puro suino oltre 6 kg	Kg.	8,30	11,10
Mortadella generica di puro suino affettata	Kg.	9,20	12,50

Andamento del mercato: Prezzi: stazionari // Scambi: normali

**SALAMINI**

Salamini italiani alla Cacciatora DOP	Kg.	12,70	13,60
Salamini generici di puro suino fino a 350 kg	Kg.	10,90	12,30

Andamento del mercato: Prezzi: stazionari // Scambi: normali

**ZAMPONE**

Zampone Modena IGP precotto 1 kg	Kg.	8,85	9,85
Zampone Modena IGP da cuocere 1 kg	Kg.	9,95	11,45
Zampone generico precotto 1 kg	Kg.	7,85	8,85
Zampone generico da cuocere 1 kg	Kg.	8,95	10,45

Andamento del mercato: Prezzi: stazionari // Scambi: normali

**COTECHINO**

Cotechino Modena IGP precotto 500 g	Kg.	8,25	9,25
Cotechino generico precotto 500 g	Kg.	7,25	8,25
Cotechino Modena IGP da cuocere	Kg.	9,40	10,00
Cotechino generico da cuocere 500 g	Kg.	7,85	8,85

Andamento del mercato: Prezzi: stazionari // Scambi: normali

**DERIVATI DEL POMODORO**

**TRIPLO CONCENTRATO RESIDUO REFRATTOMETRICO MINIMO 36%**

in fusti sterili o similari, peso netto	Kg.	2,05	2,20
in barattoli di marca da 1/2 kg nominale	cad.	1,20	1,35
in barattoli di marca da 5/1 kg nominali	cad.	2,40	2,60
in tubetti di marca da 100 g peso netto	cad.	0,64	0,73
in tubetti di marca da 185 g peso netto	cad.	0,75	0,79
in tubetti di marca da 200 g peso netto	cad.	0,78	0,84
in tubetti di marca da 280 g peso netto	cad.	1,12	1,22

Prezzi del 22-05-2026

**DOPIO CONCENTRATO RESIDUO REFRATTOMETRICO MINIMO 28%**

in fusti sterili o similari, peso netto CB	Kg.	1,76	1,96
in fusti sterili o similari, peso netto HB	Kg.	1,79	1,99
in sacchi sterili, peso netto 10 kg	cad.	21,22	22,22
in sacchi sterili, peso netto 20 kg	cad.	42,22	44,22
Zampone di marca da 1/5 kg nominale	cad.	0,44	0,49
in barattoli di marca da 1/2 kg nominale	cad.	1,00	1,15
in barattoli di marca da 4/4 kg nominali	cad.	1,85	2,00
in barattoli di marca da 5/2 kg nominale	cad.	3,95	4,28

in barattoli di marca da 3/1 kg nominali

cad.	4,55	5,10	
in barattoli di marca da 5/1 kg nominali CB	cad.	7,50	8,20
in barattoli di marca da 5/1 kg nominali HB	cad.	7,50	8,60
in tubetti di marca da 130 g peso netto	cad.	0,60	0,67
in tubetti di marca da 150 g peso netto	cad.	0,63	0,68
in tubetti di marca da 200 g peso netto	cad.	0,69	0,74

Prezzi del 22-05-2026

**SEMPLICE CONCENTRATO RESIDUO REFRATTOMETRICO MINIMO 18%**

in fusti sterili o similari, peso netto	Kg.	1,16	1,23
---	-----	------	------

Prezzi del 22-05-2026

**PASSATA RESIDUO REFRATTOMETRICO MINIMO 7% HB**

in scatole 3/1 nominale	cad.	2,50	2,74
in bottiglie 700 g peso netto	cad.	0,74	0,87
in sacchi sterili di 20 kg	cad.	18,00	19,90
in fusti sterili o similari, residuo refrattometrico 8%	Kg.	0,84	0,90
in fusti o similari, residuo refrattometrico min 12%	Kg.	0,94	1,00

Prezzi del 22-05-2026

**PIZZA SAUCE 12%-14%**

in fusti sterili o similari	Kg.	0,96	1,01
in barattoli di marca da 5/1 kg nominali	cad.	4,52	5,02

Prezzi del 22-05-2026

**POLPA DI POMODORO (POMODORI TRITURATI)**

**RESIDUO REFRATTOMETRICO MINIMO 5%**

in fusti sterili o similari, peso netto	Kg.	0,72	0,80
in sacchi sterili, peso netto 10 kg	cad.	9,40	10,20
in sacchi sterili, peso netto 15 kg	cad.	13,80	14,60
in barattoli di marca da 1/2 kg nominale	cad.	0,44	0,50
in barattoli di marca da 4/4 kg nominali	cad.	0,98	1,05
in barattoli di marca da 3/1 kg nominali	cad.	2,42	2,85
in barattoli di marca da 5/1 kg nominali	cad.	4,52	5,02

Prezzi del 22-05-2026

**POLPA DI POMODORO CUBETTATA RESIDUO REFRATTOMETRICO MINIMO 5%**

pezzatura 10/14 in fusti sterili e similari, peso netto	Kg.	0,76	0,83
pezzatura 16/20 in fusti sterili e similari, peso netto	Kg.	0,77	0,88

Prezzi del 22-05-2026

**RESIDUI DEL POMODORO**

Buccie, semi e cellulosa: umidità 10% circa	100 Kg.	n.q.	n.q.
---	---------	------	------

**LUMBRUSC**

**IVE PER VINI DOC "COLLI DI PARMA"**

Lumbrusco	100 Kg.	64,00	90,00
Malvasia	100 Kg.	67,00	83,00
Moscato	100 Kg.	60,00	80,00
Sauvignon	100 Kg.	97,00	105,00
Badiera	100 Kg.	77,00	101,00
Bonarda e Croatina	100 Kg.	75,00	90,00

Prezzi del 19/09/2025

**IVE BIANCHE**

L.G.T. di collina	100 Kg.	47,50	68,50
L.G.T. di pianura	100 Kg.	n.q.	n.q.
Mercantile di collina	100 Kg.	n.q.	n.q.

Prezzi del 19/09/2025

**IVE ROSE**

L.G.T. di collina	100 Kg.	48,00	72,00
Fortana L.G.T. Taro	100 Kg.	68,00	74,00
Lumbrusco	100 Kg.	40,00	47,00

Prezzi